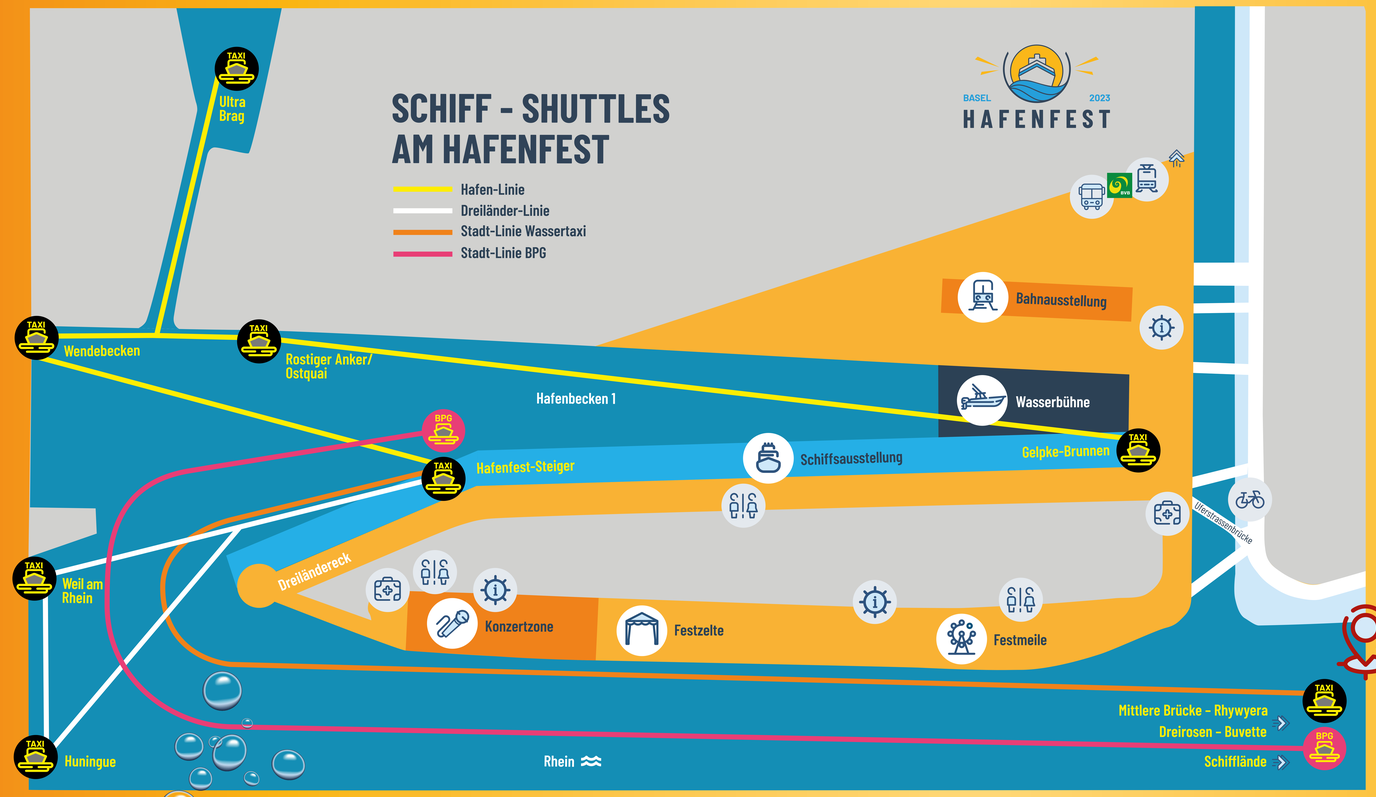

WASSERTAXI
HALTESTELLE MITTLERE BRÜCKE

Mit dem Wassertaxi und der MS CHRISTOPH MERIAN erreicht ihr kostenlos das Hafenfest, von der Mittleren Brücke und Dreirosenbrücke sowie aus Frankreich (Huningue) und Deutschland (Weil am Rhein).

Fahrzeiten:
Samstag: 11:00 bis 19:00 Uhr
Sonntag: 10:00 bis 17:00 Uhr

www.hafenfest.ch/anreise

hafenfest
hafenfest_basel

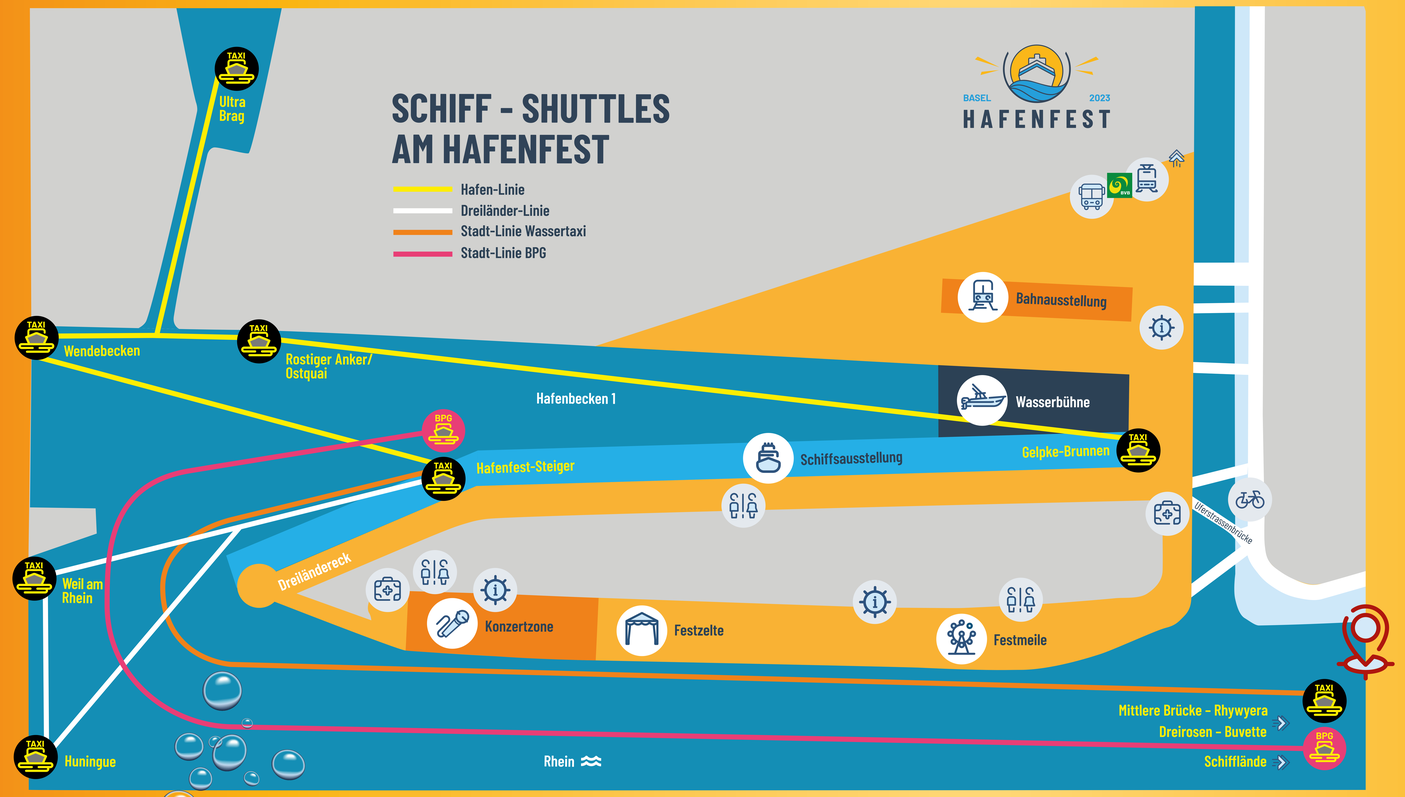

WASSERTAXI
HALTESTELLE DREIROSENBRÜCKE

Mit dem Wassertaxi und der MS CHRISTOPH MERIAN erreicht ihr kostenlos das Hafenfest, von der Mittleren Brücke und Dreirosenbrücke sowie aus Frankreich (Huningue) und Deutschland (Weil am Rhein).

Fahrzeiten:
Samstag: 11:00 bis 19:00 Uhr
Sonntag: 10:00 bis 17:00 Uhr

www.hafenfest.ch/anreise

hafenfest
hafenfest_basel

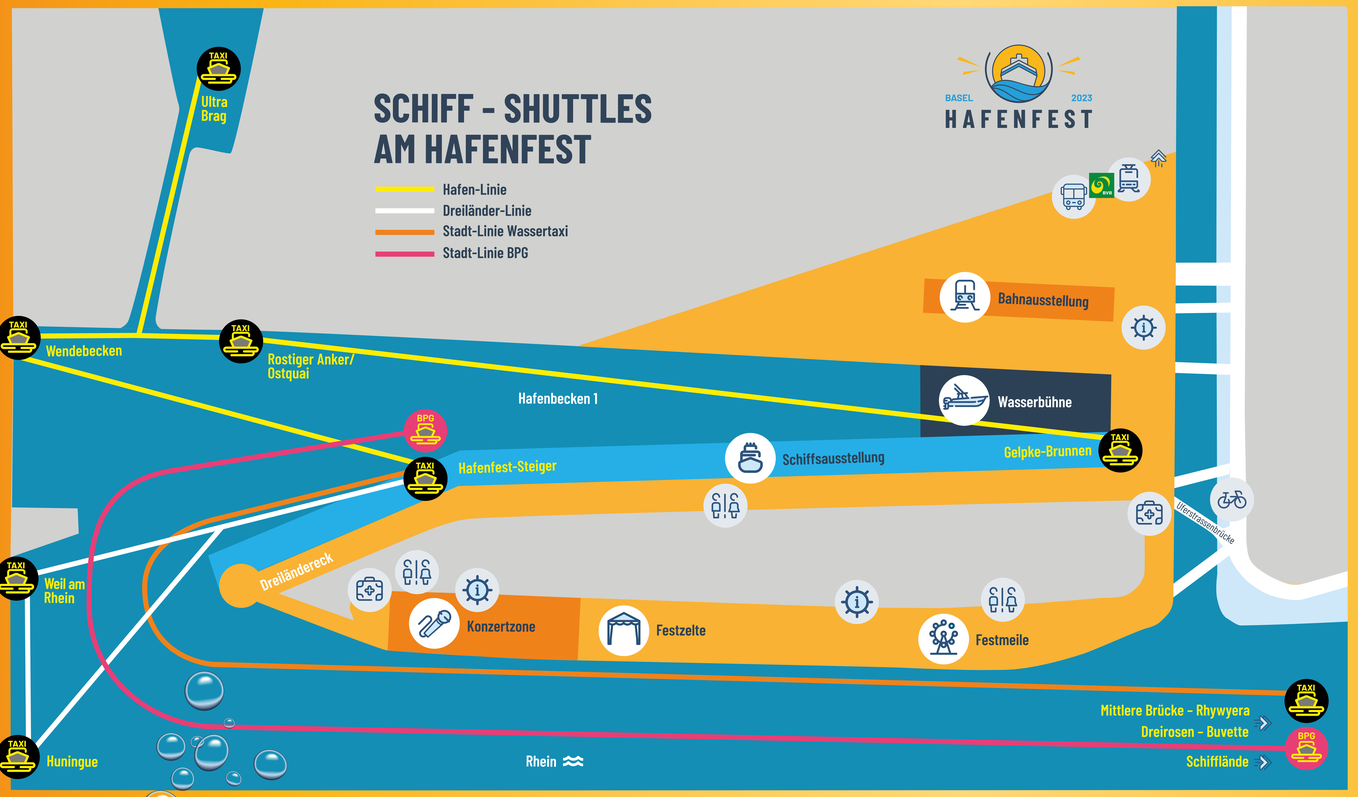

WASSERTAXI
HALTESTELLE WEIL AM RHEIN

Mit dem Wassertaxi und der MS CHRISTOPH MERIAN erreicht ihr kostenlos das Hafenfest, von der Mittleren Brücke und Dreirosenbrücke sowie aus Frankreich (Huningue) und Deutschland (Weil am Rhein).

Fahrzeiten:
Samstag: 11:00 bis 19:00 Uhr
Sonntag: 10:00 bis 17:00 Uhr

www.hafenfest.ch/anreise

hafenfest
hafenfest_basel

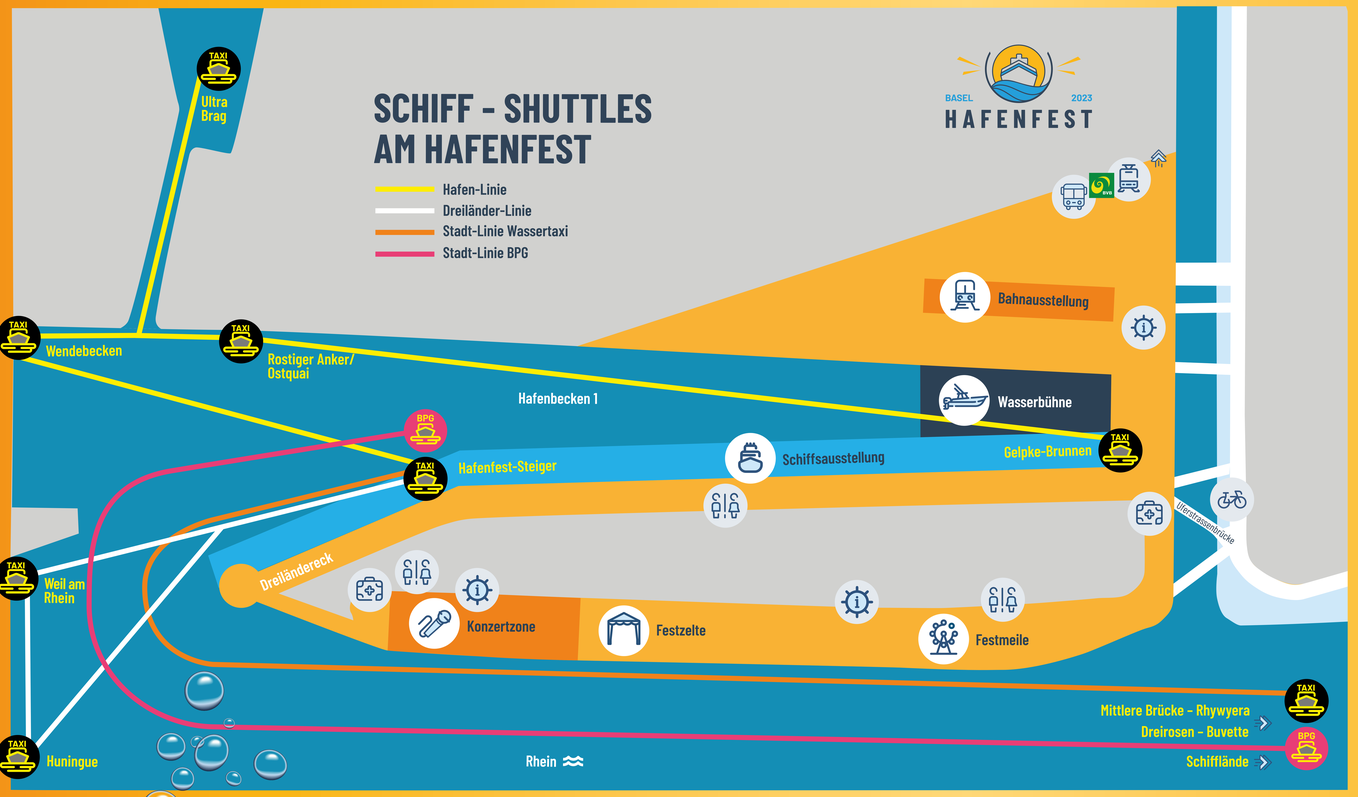

WASSERTAXI HALTESTELLE HUNINGUE

Mit dem Wassertaxi und der MS CHRISTOPH MERIAN erreicht ihr kostenlos das Hafenfest, von der Mittleren Brücke und Dreirosenbrücke sowie aus Frankreich (Huningue) und Deutschland (Weil am Rhein).

Fahrzeiten:
Samstag: 11:00 bis 19:00 Uhr
Sonntag: 10:00 bis 17:00 Uhr

www.hafenfest.ch/anreise

hafenfest
hafenfest_basel

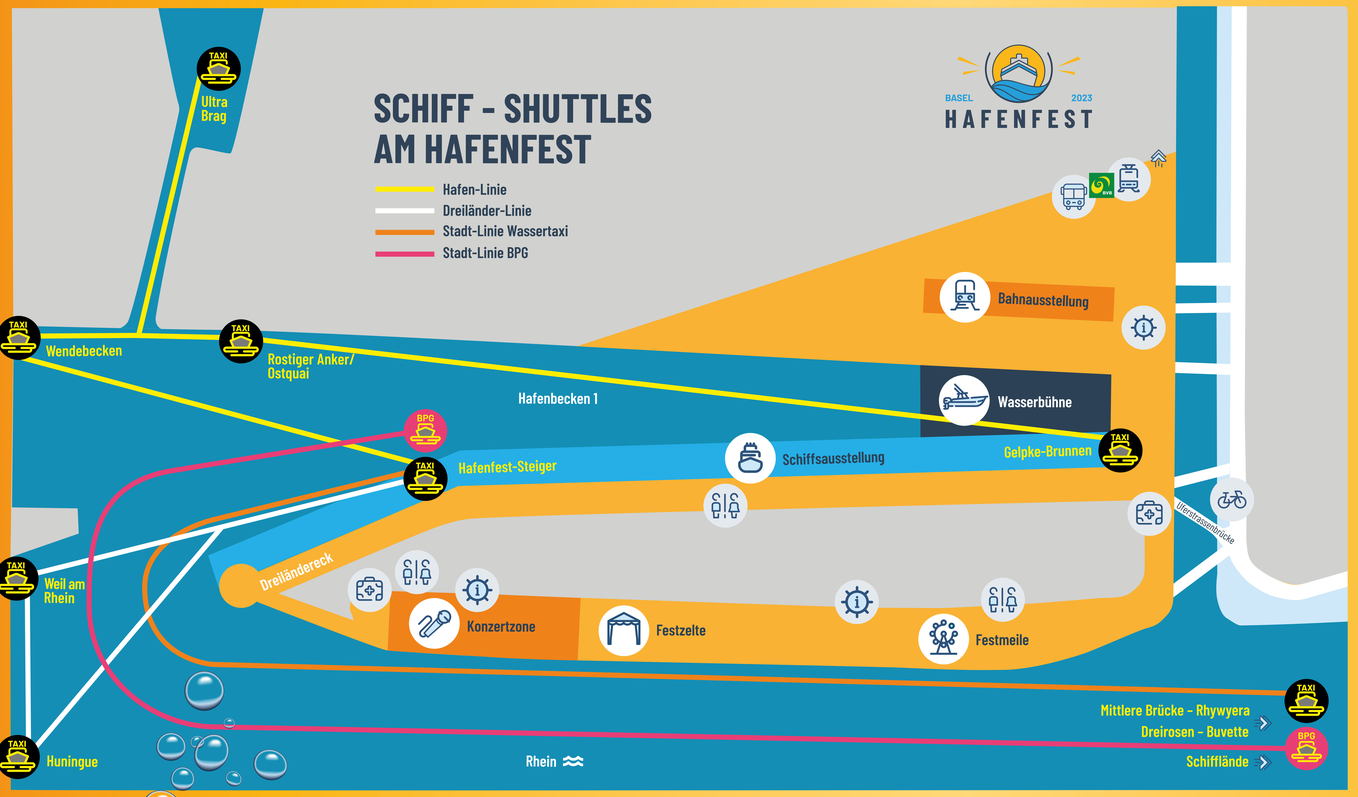

WASSERTAXI HALTESTELLE WENDEBECKEN

Mit dem Wassertaxi und der MS CHRISTOPH MERIAN erreicht ihr kostenlos das Hafenfest, von der Mittleren Brücke und Dreirosenbrücke sowie aus Frankreich (Huningue) und Deutschland (Weil am Rhein).

Fahrzeiten:
Samstag: 11:00 bis 19:00 Uhr
Sonntag: 10:00 bis 17:00 Uhr

www.hafenfest.ch/anreise

hafenfest
hafenfest_basel

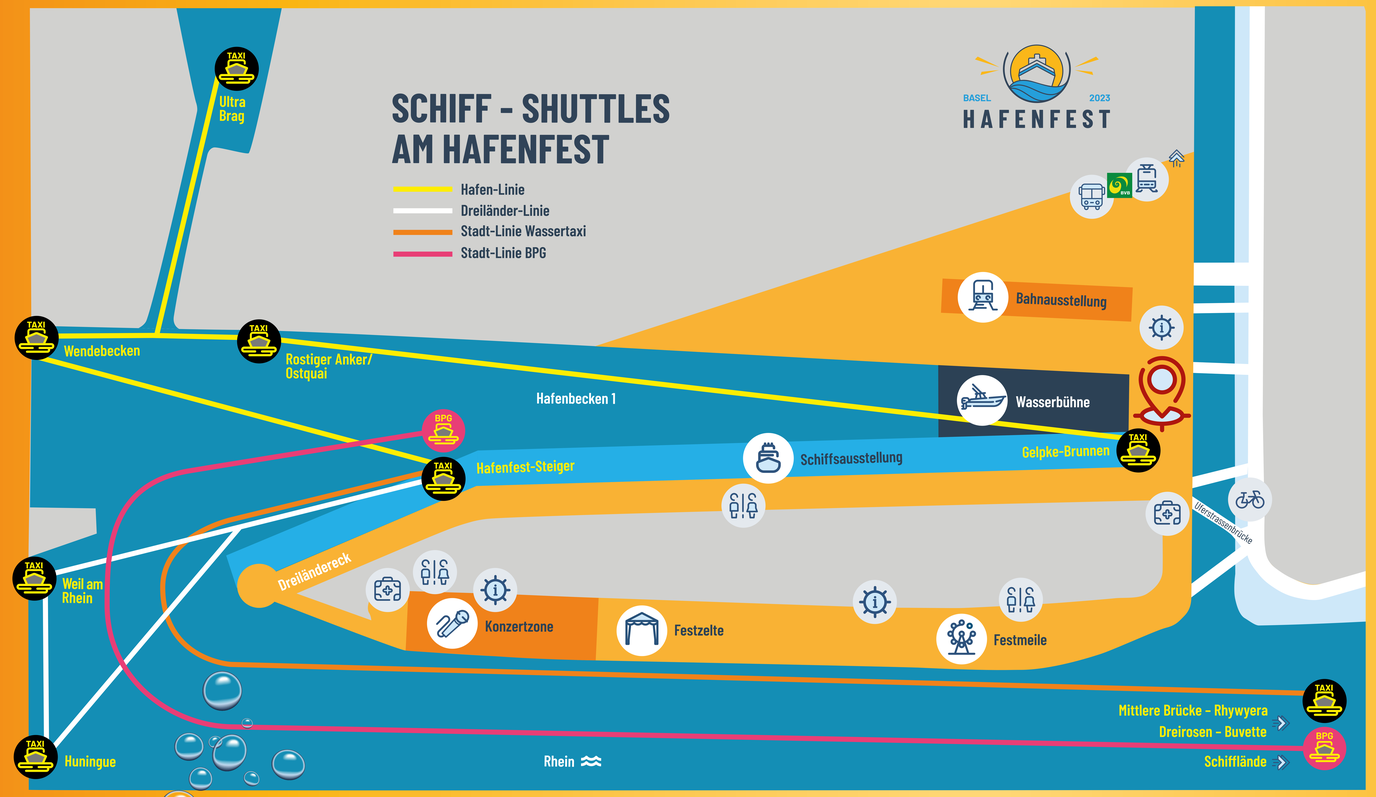

WASSERTAXI
HALTESTELLE GELPKE-BRUNNEN

Mit dem Wassertaxi und der MS CHRISTOPH MERIAN erreicht ihr kostenlos das Hafenfest, von der Mittleren Brücke und Dreirosenbrücke sowie aus Frankreich (Huningue) und Deutschland (Weil am Rhein).

Fahrzeiten:
Samstag: 11:00 bis 19:00 Uhr
Sonntag: 10:00 bis 17:00 Uhr

www.hafenfest.ch/anreise

hafenfest
hafenfest_basel

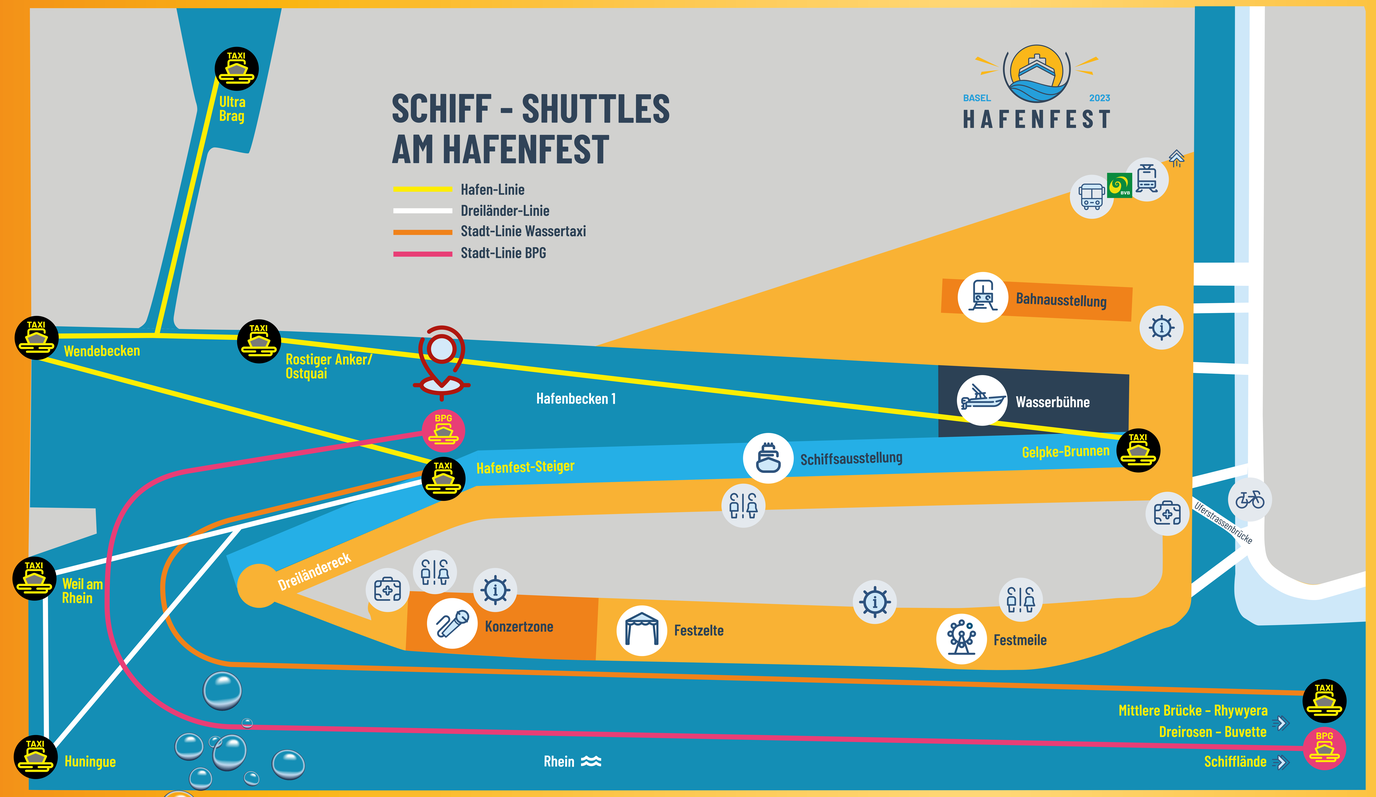

WASSERTAXI
HALTESTELLE HAFENFEST-STEIGER

Mit dem Wassertaxi und der MS CHRISTOPH MERIAN erreicht ihr kostenlos das Hafenfest, von der Mittleren Brücke und Dreirosenbrücke sowie aus Frankreich (Huningue) und Deutschland (Weil am Rhein).

Fahrzeiten:
Samstag: 11:00 bis 19:00 Uhr
Sonntag: 10:00 bis 17:00 Uhr

www.hafenfest.ch/anreise

hafenfest
hafenfest_basel